ТЕРРИТОРИАЛЬНЫЙ ОРГАН
ФЕДЕРАЛЬНОЙ СЛУЖБЫ
ГОСУДАРСТВЕННОЙ СТАТИСТИКИ
ПО УДМУРТСКОЙ РЕСПУБЛИКЕ

Рынок труда и заработная плата Удмуртской Республики

за ноябрь 2022 года

По данным оперативной статистики

ФЕДЕРАЛЬНАЯ СЛУЖБА
ГОСУДАРСТВЕННОЙ СТАТИСТИКИ

Рынок труда и заработная плата

Удмуртской Республики

за ноябрь 2022 года

01 ЧИСЛЕННОСТЬ РАБОТНИКОВ ОРГАНИЗАЦИЙ

02 ЧИСЛЕННОСТЬ РАБОТНИКОВ ОРГАНИЗАЦИЙ
ПО ВИДАМ ЭКОНОМИЧЕСКОЙ ДЕЯТЕЛЬНОСТИ

03 ИЗМЕНЕНИЕ ЧИСЛЕННОСТИ РАБОТНИКОВ ОРГАНИЗАЦИЙ
ПО ВИДАМ ЭКОНОМИЧЕСКОЙ ДЕЯТЕЛЬНОСТИ

04 ЗАРАБОТНАЯ ПЛАТА

05 СРЕДНЕМЕСЯЧНАЯ НОМИНАЛЬНАЯ НАЧИСЛЕННАЯ ЗАРАБОТНАЯ ПЛАТА
ПО ВИДАМ ЭКОНОМИЧЕСКОЙ ДЕЯТЕЛЬНОСТИ

06 ИЗМЕНЕНИЕ СРЕДНЕМЕСЯЧНОЙ НОМИНАЛЬНОЙ НАЧИСЛЕННОЙ ЗАРАБОТНОЙ ПЛАТЫ
ПО ВИДАМ ЭКОНОМИЧЕСКОЙ ДЕЯТЕЛЬНОСТИ

07 СРЕДНЕМЕСЯЧНАЯ НОМИНАЛЬНАЯ ЗАРАБОТНАЯ ПЛАТА
К СРЕДНЕРЕСПУБЛИКАНСКОМУ УРОВНЮ ПО ВИДАМ ЭКОНОМИЧЕСКОЙ ДЕЯТЕЛЬНОСТИ

08 ПРОСРОЧЕННАЯ ЗАДОЛЖЕННОСТЬ ОРГАНИЗАЦИЙ ПО ЗАРАБОТНОЙ ПЛАТЕ

09 ПРОСРОЧЕННАЯ ЗАДОЛЖЕННОСТЬ ОРГАНИЗАЦИЙ ПО ЗАРАБОТНОЙ ПЛАТЕ
В СРЕДНЕМ НА 1 РАБОТНИКА

10 ПРОСРОЧЕННАЯ ЗАДОЛЖЕННОСТЬ ОРГАНИЗАЦИЙ ПО ЗАРАБОТНОЙ ПЛАТЕ
НА 1 ЧИСЛО МЕСЯЦА

ЧИСЛЕННОСТЬ РАБОТНИКОВ ОРГАНИЗАЦИЙ

Ноябрь 2022 года

Среднесписочная численность работников организаций

443,2 тыс. чел.

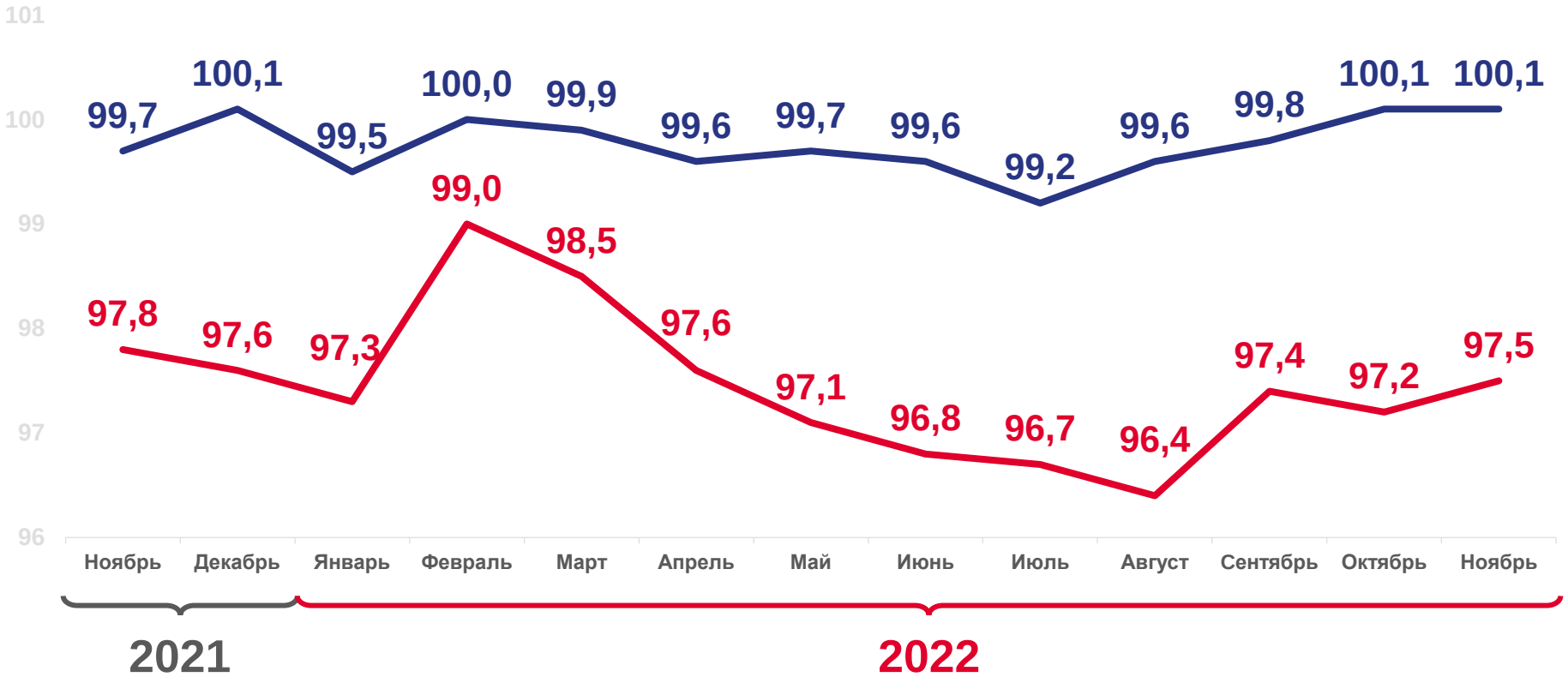

В % к соответствующему месяцу предыдущего года

В % к предыдущему месяцу

ЧИСЛЕННОСТЬ РАБОТНИКОВ ОРГАНИЗАЦИЙ

ПО ВИДАМ ЭКОНОМИЧЕСКОЙ ДЕЯТЕЛЬНОСТИ, НОЯБРЬ 2022 ГОДА, ЧЕЛОВЕК

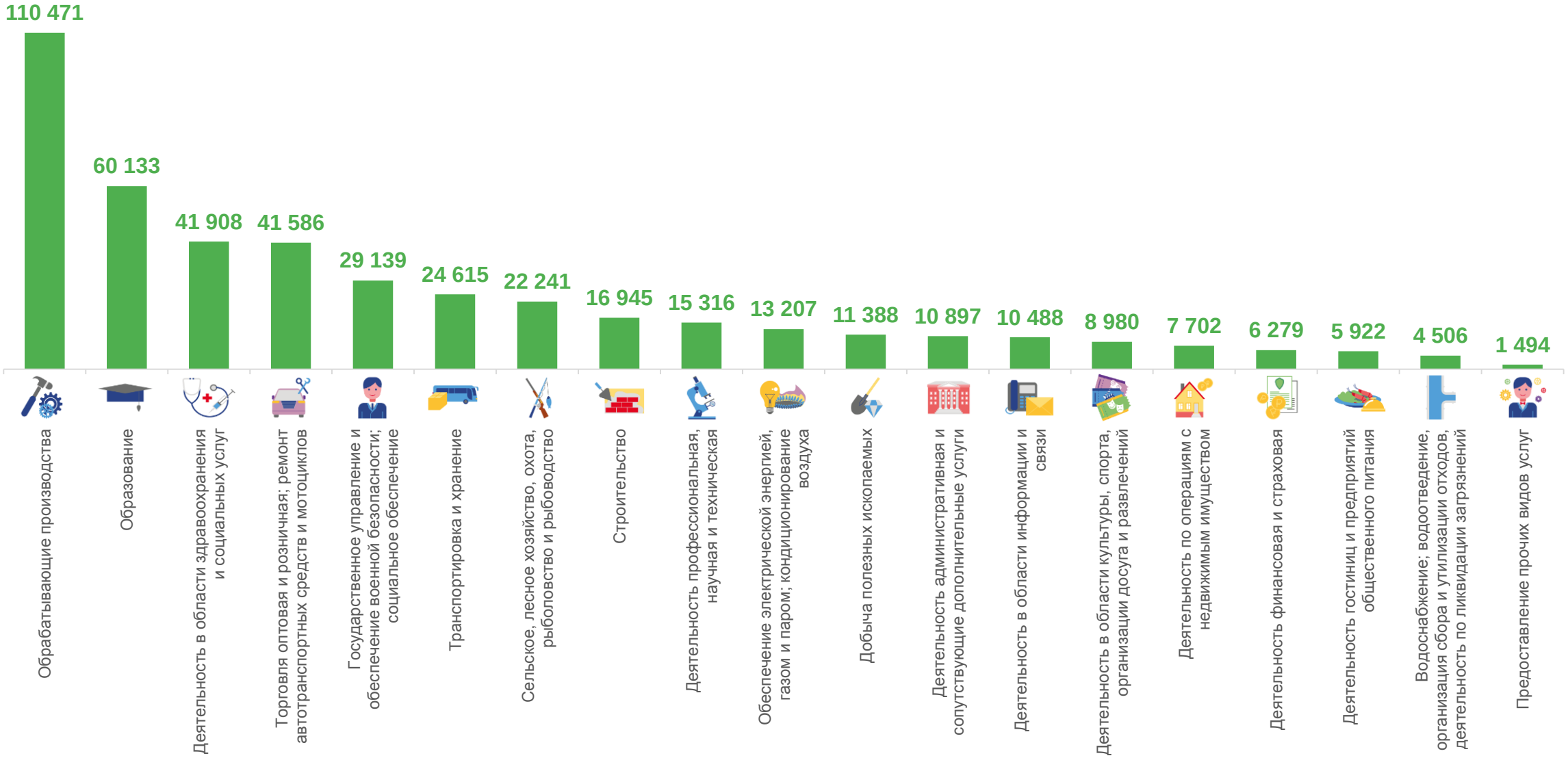

ИЗМЕНЕНИЕ ЧИСЛЕННОСТИ РАБОТНИКОВ ОРГАНИЗАЦИЙ

ПО ВИДАМ ЭКОНОМИЧЕСКОЙ ДЕЯТЕЛЬНОСТИ, НОЯБРЬ 2022 ГОДА В % К НОЯБРЮ 2021 ГОДА

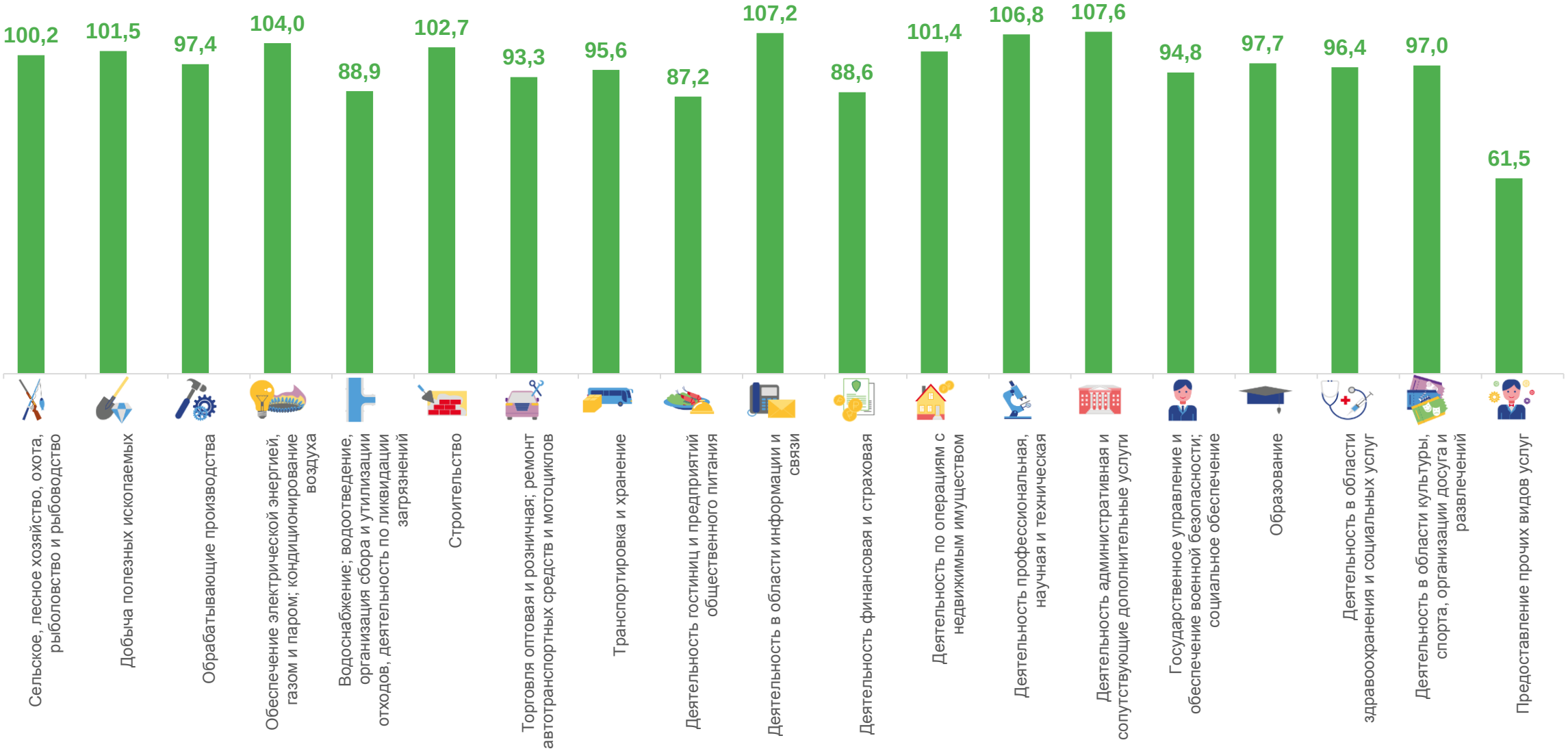

ЗАРАБОТНАЯ ПЛАТА

Ноябрь 2022 года

Среднемесячная **номинальная начисленная заработная плата**

45 694 рубля

Реальная заработная плата:

100,9 %
к предыдущему месяцу

101,8 %
к соответствующему месяцу предыдущего года

СРЕДНЕМЕСЯЧНАЯ НОМИНАЛЬНАЯ НАЧИСЛЕННАЯ ЗАРАБОТНАЯ ПЛАТА

ПО ВИДАМ ЭКОНОМИЧЕСКОЙ ДЕЯТЕЛЬНОСТИ, НОЯБРЬ 2022 ГОДА, РУБЛЕЙ

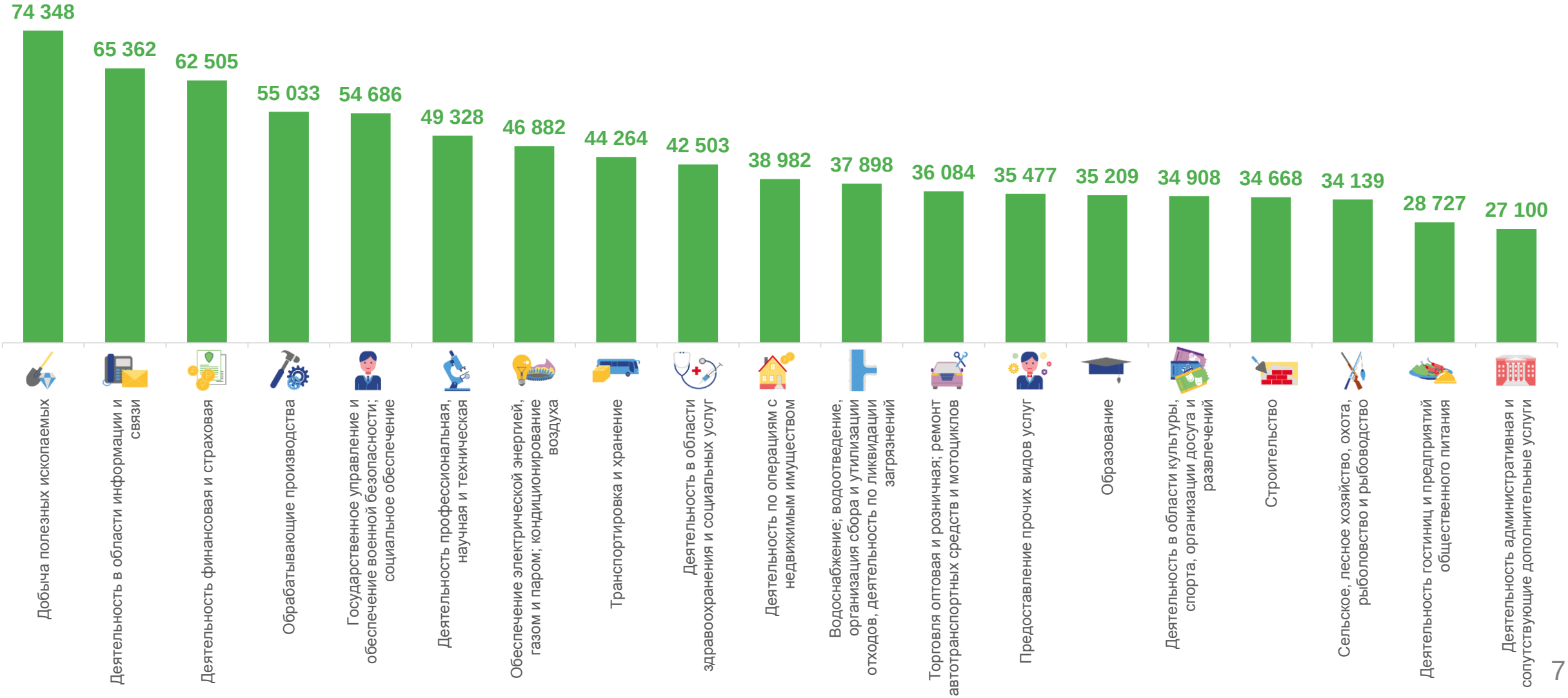

ИЗМЕНЕНИЕ СРЕДНЕМЕСЯЧНОЙ НОМИНАЛЬНОЙ НАЧИСЛЕННОЙ ЗАРАБОТНОЙ ПЛАТЫ

ПО ВИДАМ ЭКОНОМИЧЕСКОЙ ДЕЯТЕЛЬНОСТИ, НОЯБРЬ 2022 ГОДА В % К НОЯБРЮ 2021 ГОДА

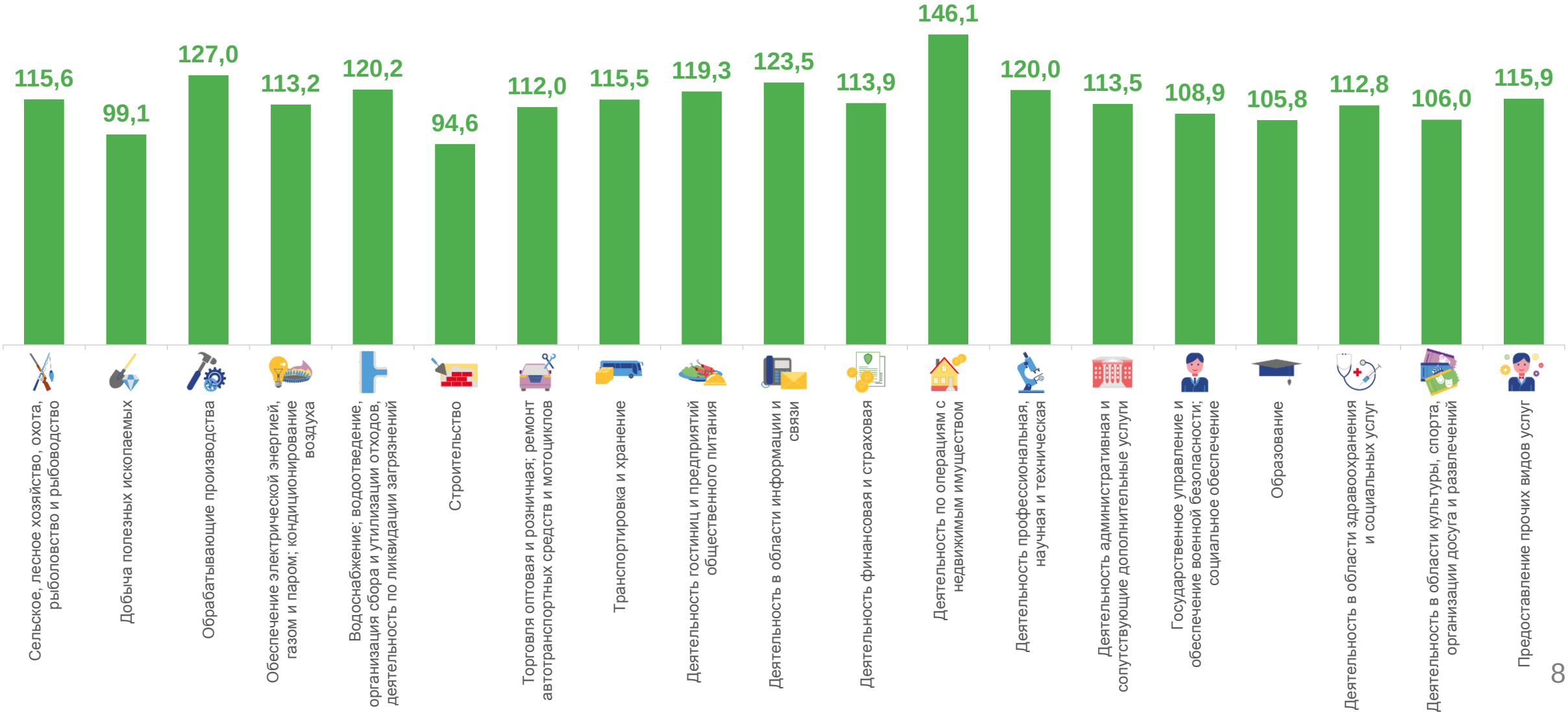

СРЕДНЕМЕСЯЧНАЯ НОМИНАЛЬНАЯ ЗАРАБОТНАЯ ПЛАТА

НОЯБРЬ 2022 ГОДА В % К СРЕДНЕРЕСПУБЛИКАНСКОМУ УРОВНЮ ПО ВИДАМ ЭКОНОМИЧЕСКОЙ ДЕЯТЕЛЬНОСТИ

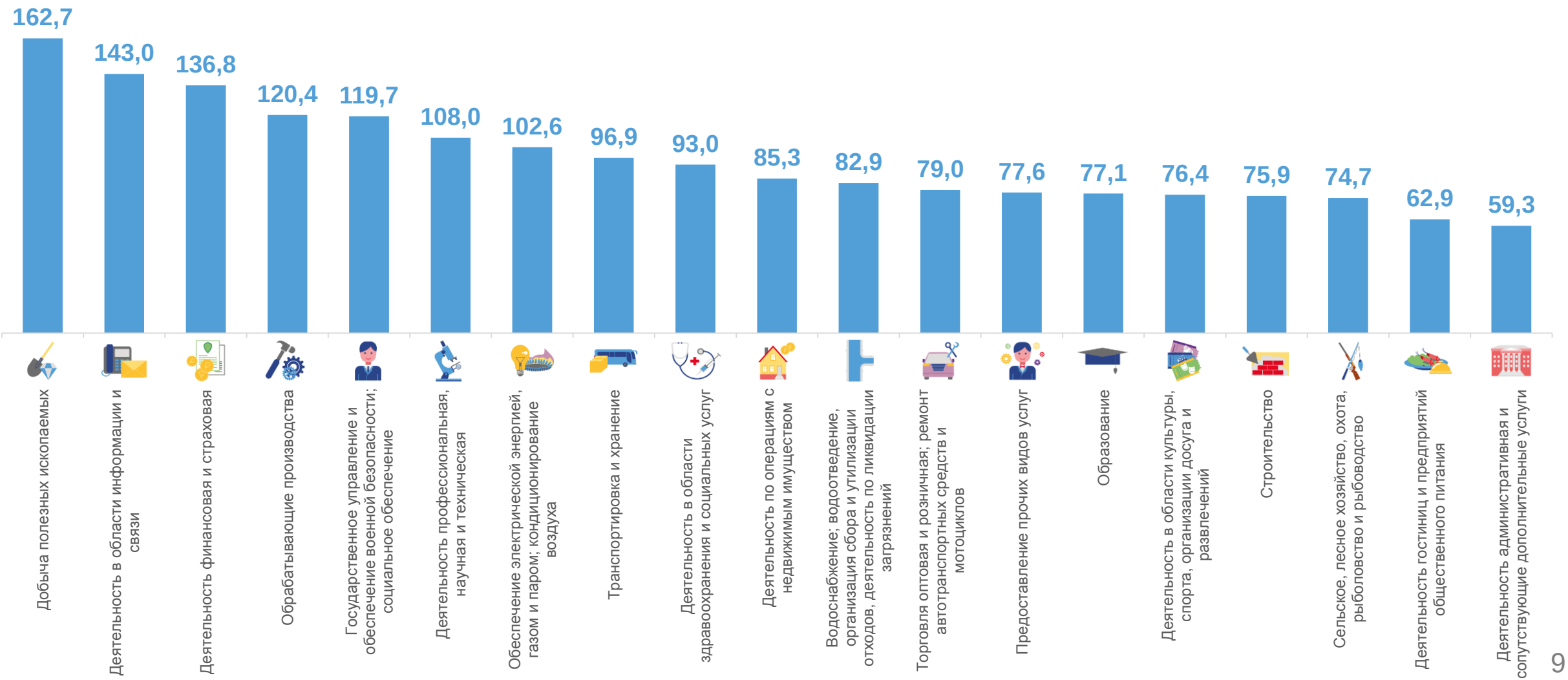

ПРОСРОЧЕННАЯ ЗАДОЛЖЕННОСТЬ ОРГАНИЗАЦИЙ ПО ЗАРАБОТНОЙ ПЛАТЕ

На 1 января 2023 года

1 039 тыс. рублей

Изменение по сравнению
с 1 декабря 2022 года:

82,7%

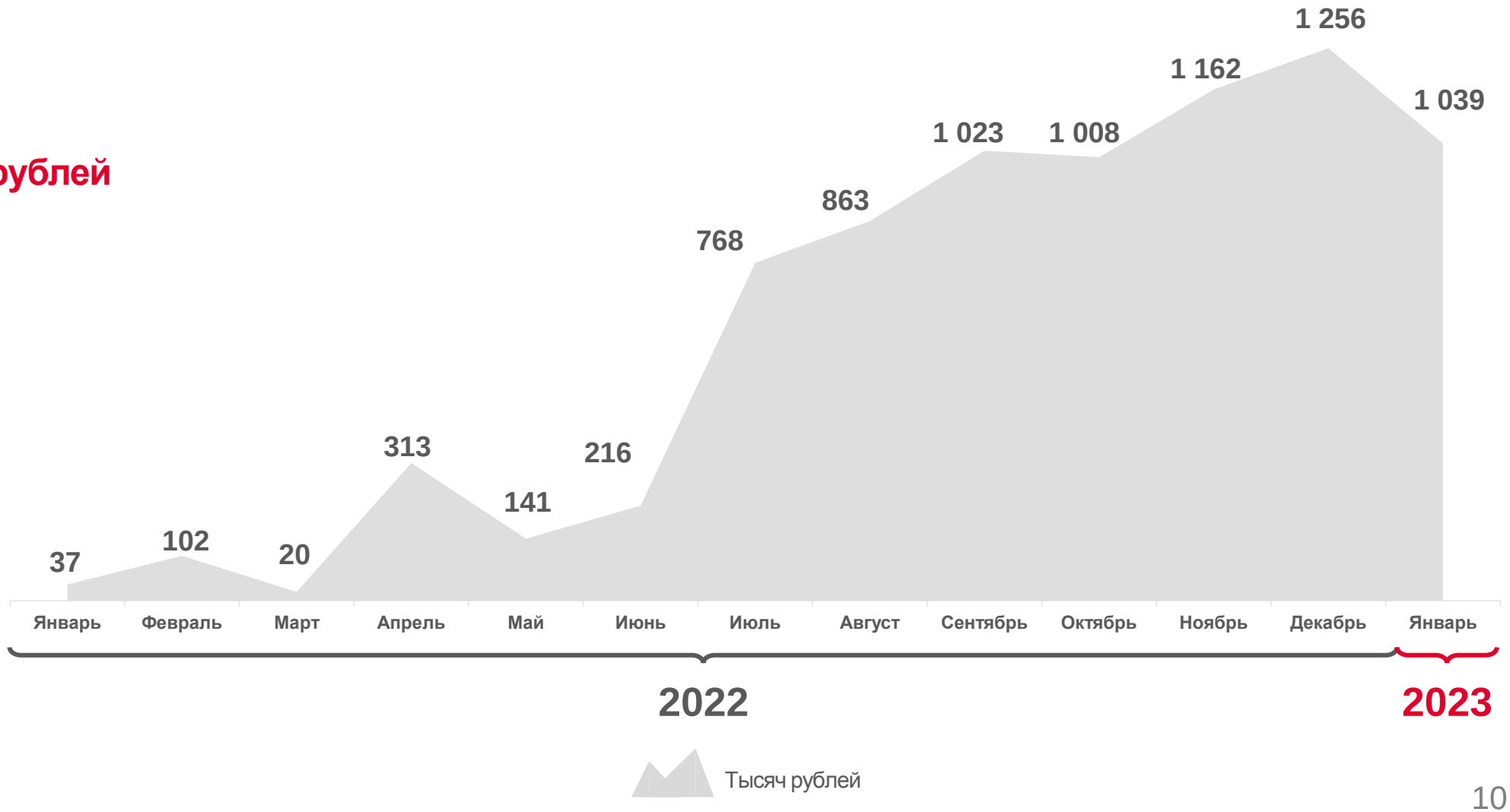

ПРОСРОЧЕННАЯ ЗАДОЛЖЕННОСТЬ ОРГАНИЗАЦИЙ ПО ЗАРАБОТНОЙ ПЛАТЕ

В СРЕДНЕМ НА 1 РАБОТНИКА

На 1 января 2023 года

25 975 рублей

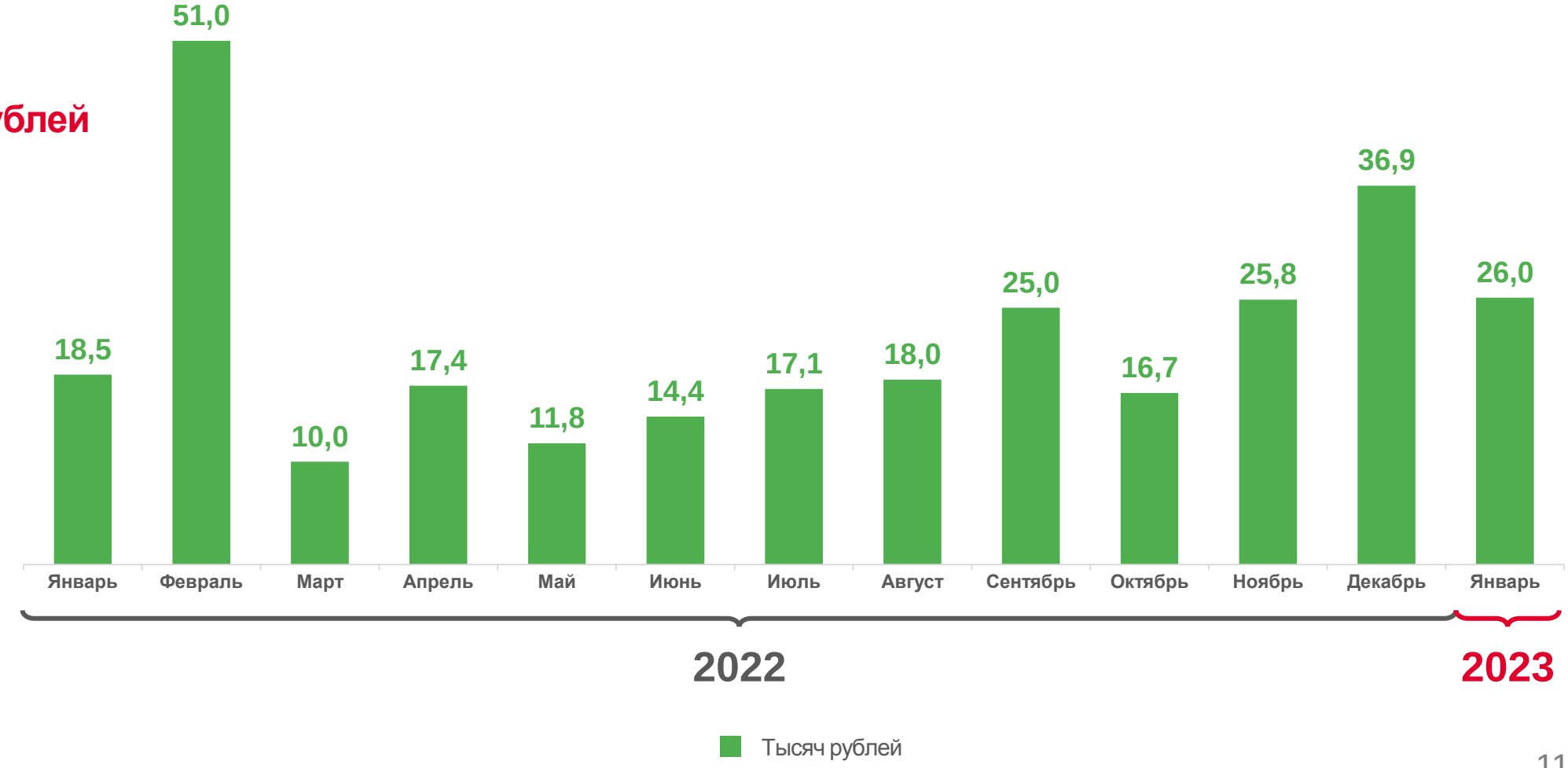

ПРОСРОЧЕННАЯ ЗАДОЛЖЕННОСТЬ ОРГАНИЗАЦИЙ ПО ЗАРАБОТНОЙ ПЛАТЕ

НА 1 ЧИСЛО МЕСЯЦА

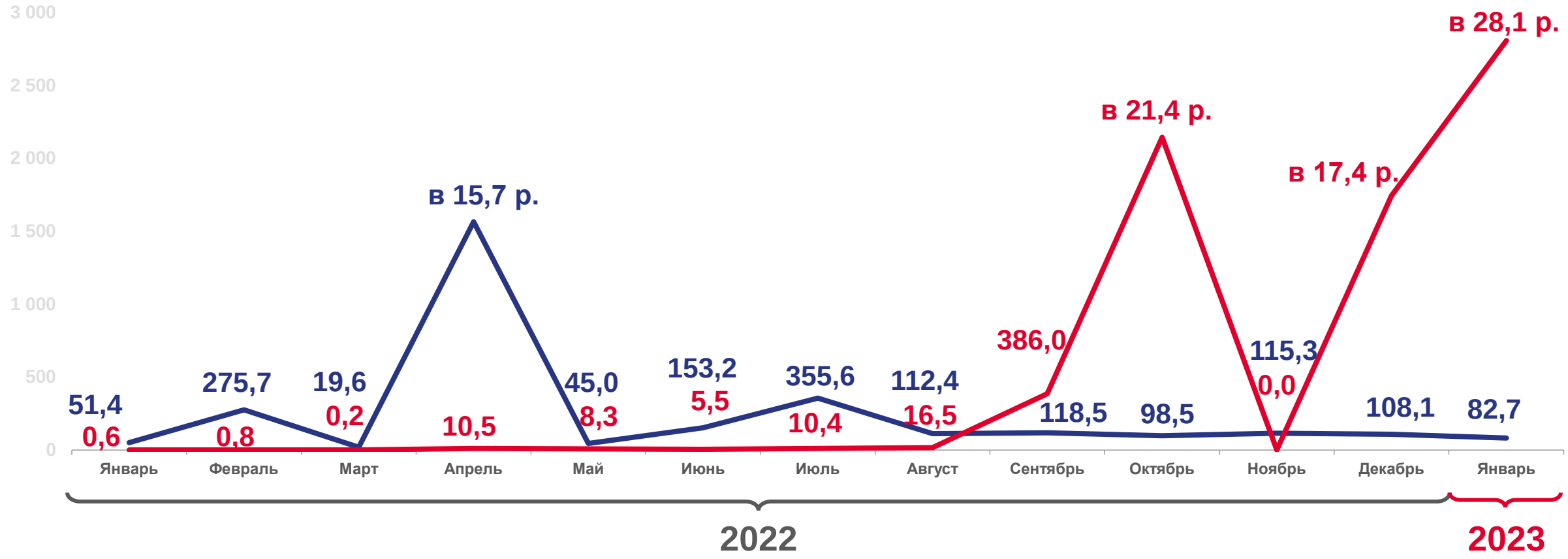

В % к соответствующему месяцу предыдущего года

В % к предыдущему месяцу